

MATERIALE DIDATTICO

Il materiale didattico verrà messo a disposizione sul sito www.izslt.it

MODALITA' DI ISCRIZIONE

La partecipazione è gratuita.

Iscrizione tramite sito <http://formazione.izslt.it/>

TERMINE ISCRIZIONE: 2 febbraio 2017.

Conferma da parte della Segreteria Organizzativa tramite e-mail entro il 3 febbraio

CRITERI DI SELEZIONE:

- professionisti pubblici e privati che operano nel settore
- ordine di arrivo delle richieste di iscrizione

MODALITA' DI CANCELLAZIONE

In caso di impossibilità a partecipare comunicare tempestivamente la rinuncia alla Segreteria Organizzativa.

Attestato di partecipazione con indicazione dei crediti formativi ECM:

è **indispensabile** la frequenza del 100% delle ore di formazione e il superamento della prova finale.

SEGRETERIA ORGANIZZATIVA

Struttura Formazione, Comunicazione e Documentazione

tel. 06.79099421/309; fax 06.79099459/0779340724

E-mail: cristina.ferri@izslt.it; simona.digiampietro@izslt.it

www.izslt.it

L'organizzazione si riserva di annullare o modificare le date dell'evento formativo previa tempestiva comunicazione agli iscritti.



Sistema gestione qualità
Settore formazione
IZS Lazio e Toscana

UNI EN ISO 9001:2008



Istituto Zooprofilattico Sperimentale
del Lazio e della Toscana M. Aleandri



Federazione Italiana Sport Equestri

Giornata di Studio

IL CALO DI RENDIMENTO DEL CAVALLO: PROBLEMI DI MANAGEMENT E DI ORIGINE INFETTIVA

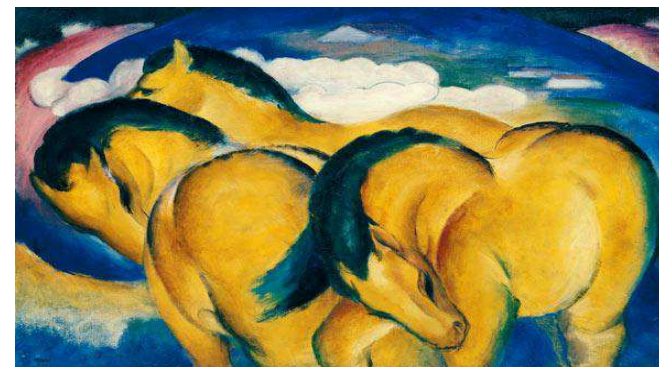

(The Little Yellow Horses, 1912 - Franz Marc)

11 febbraio 2017

*Palazzo delle Federazioni Sportive Italiane,
Sala Auditorium Viale Tiziano, 74 – Roma*

Destinatari: veterinari libero professionisti e dipendenti pubblici che operano nell'area della sanità animale; biologi e tecnici di laboratorio biomedico che operano nella diagnostica di laboratorio.

Numero massimo partecipanti: **150**.

Numero minimo per attivare l'evento: 70

Obiettivi

Alla fine dell'evento i partecipanti avranno acquisito competenze tecnico-professionali sulla sindrome da calo di prestazione del cavallo con particolare riferimento alle problematiche legate al management ed alla possibile occorrenza di malattie infettive e parassitarie.

Metodologia didattica e strumenti di verifica:

- relazioni
- dibattito
- strumento verifica apprendimento
- strumento valutazione qualità percepita

Responsabile scientifico:

Gian Luca Autorino – Medico Veterinario, Responsabile Direzione Operativa Diagnostica delle Malattie Virali e delle Leptospirosi, Centro di Referenza Nazionale per le Malattie degli Equini, Istituto Zooprofilattico Sperimentale del Lazio e della Toscana (IZS LT)

PROGRAMMA

11 febbraio 2017

09:00 Registrazione dei partecipanti

09:30 **Saluti e apertura dei lavori**

10: 00 **Il calo di performance: management del cavallo atleta VS patologie di natura infettiva**

Dott. Marco Salvadori, Veterinario esperto di Medicina Interna e di valutazione funzionale del cavallo atleta

11:00 **Le piroplasmosi, patogenesi e problemi connessi alla terapia nelle differenti specie equine**

Prof. Vincenzo Veneziano, Professore presso il Dipartimento di Medicina Veterinaria e Produzioni *Animali*, Università di Napoli Federico II

11: 30 pausa

11:45 **Indagini sierologiche e molecolari sulla diffusione e sui fattori di rischio associati alle infezioni da *T. equi* e *B. caballi* e “forme like” in regioni dell'Italia centrale e meridionale**

Dott.ssa Maria Teresa Scicluna, Veterinario Dirigente Direzione Operativa Diagnostica delle Malattie Virali e delle Leptospirosi, Centro di Referenza Nazionale per le Malattie degli Equini, IZS LT, Roma

12:10 **La diagnostica di laboratorio e l'importanza dei metodi diretti per la valutazione dello stato sanitario per piroplasmosi nel cavallo**

Dott. Roberto Nardini, Veterinario Direzione Operativa Diagnostica delle Malattie Virali e delle Leptospirosi, Centro di Referenza Nazionale per le Malattie degli Equini, IZS LT, Roma

12:30 **Alcune infezioni degli equini che necessitano di maggiore approfondimento nella valutazione del calo di rendimento**

Dott. Gian Luca Autorino

13:00 discussione in plenaria

13:30 questionario finale

14:00 chiusura dei lavori